

Légende: Plan de quartier

- délimitation du plan de quartier
- extension: implantation schématique
- type A
- type B
- type C
- dépendance: implantation schématique
- type a
- type b
- type c
- liaison piétonne
- liaison carrossable
- aire de jeux
- équipement technique
- côte réglementaire (minimum)
- côte réglementaire (maximum)
- bâtiment à conserver
- limite de parcelle

Fond de plan

- bâtiment existant
- limite de parcelle
- voirie existante
- 35** adresses

Fond de plan cartographique de la ville d'Esch-sur-Alzette (version mars 2019)
Orthophoto 2018 - Admin. du Cadastre et de la Topographie

En collaboration avec:
Bruck + Weckerle
Architekten

Plan d'aménagement particulier
"quartiers existants" (PAP QE)

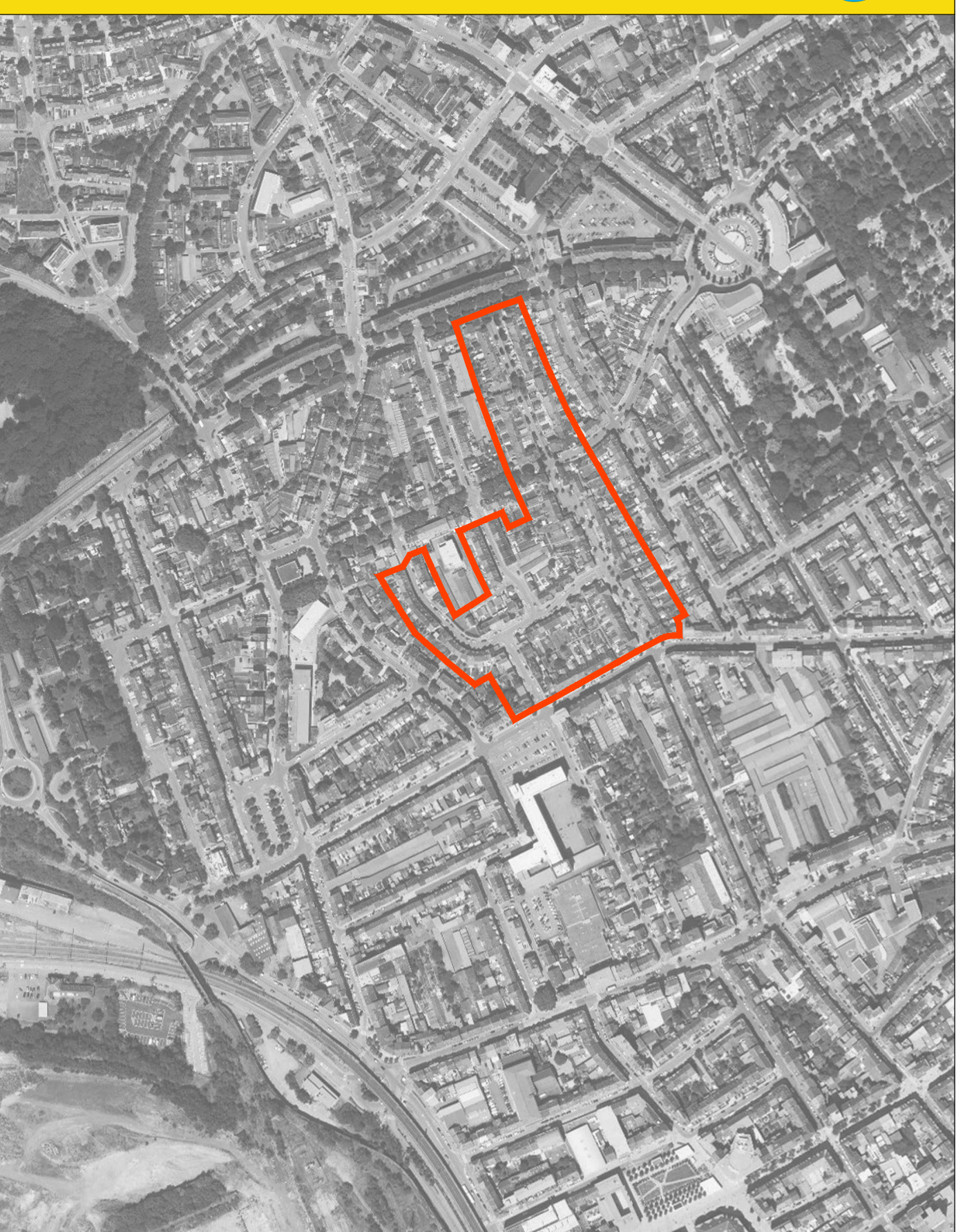

ZB ZEYEN BAUMANN
Zeyen Baumann sàrl
9, rue de Steinsel
L-7254 Berdange
T +352 33 09 04
F +352 33 29 06
www.zeyenbaumann.lu

URBANISME
AMÉNAGEMENT DU TERRITOIRE
ENVIRONNEMENT
GÉNIE CIVIL
Plan de quartier
Cité Léon Weirich
échelle 1:500
mars 2019

Zeyen - Baumann aménageurs-urbanistes

REVUE PROJET/PROJETS 21/02/2019 - Forme des équipements (04/02/2019) - Echelle 1:500